PLANÈTE VACCINATION

Une exposition sur le mécanisme de la vaccination, son histoire, et les principes maladies contre lesquelles elle protège. Chacun y trouvera les informations tant épidémologiques que médicales avec les dernières actualités de ce vaste domaine.

Public concerné
Adolescents et adultes

Composition
13 panneaux (80 cm x 60 cm)

Réalisation
Institut National de Prévention et d'Education pour la Santé (INPES)

Année d'acquisition
2012
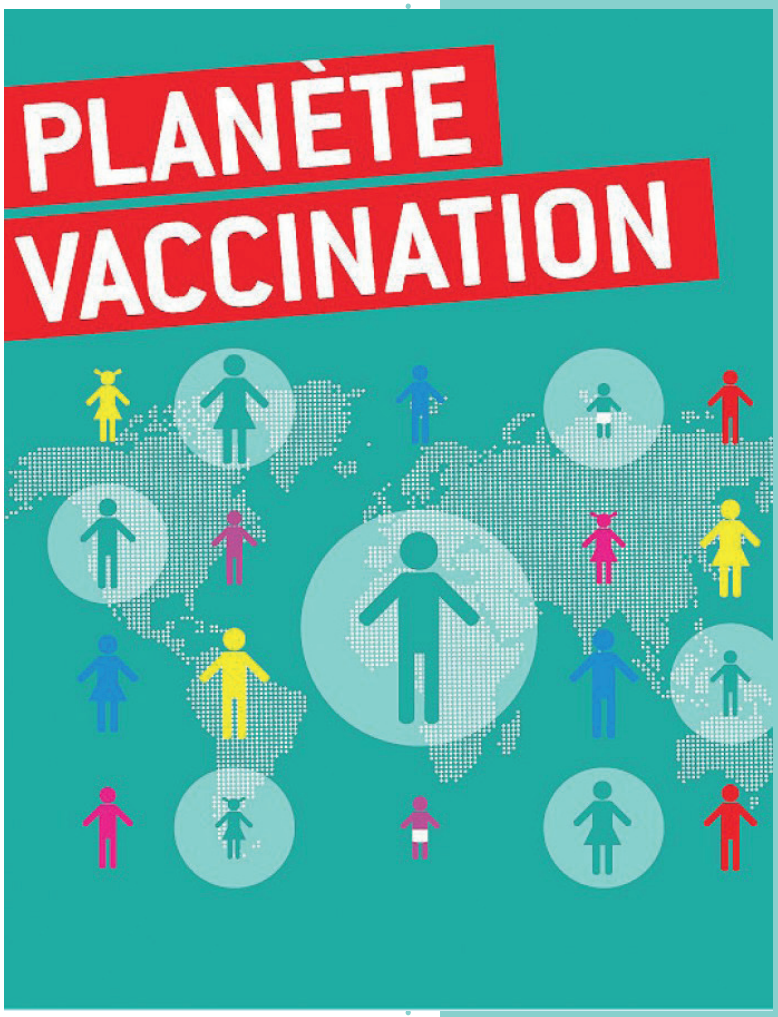
Valeur d'assurance
NC €